

## Pemakaian LIST

Create table karyawan, sebagai berikut:

```
Create Table Karyawan  
(Kode Varchar2(5),  
Nama Varchar2(30) Not Null,  
Jenis_kelamin Varchar2(10))
```

Kemudian input datanya, sebagai berikut:

```
insert into karyawan  
values ('97187','Titik Lusiani','W');  
insert into karyawan  
values ('97188','Budiman Wijaya','L');
```

**Pastikan data sudah tersimpan, lakukan perintah commit.**

Kemudian implementasi LIST, sebagai berikut:

Buat Form karyawan sebagai berikut:

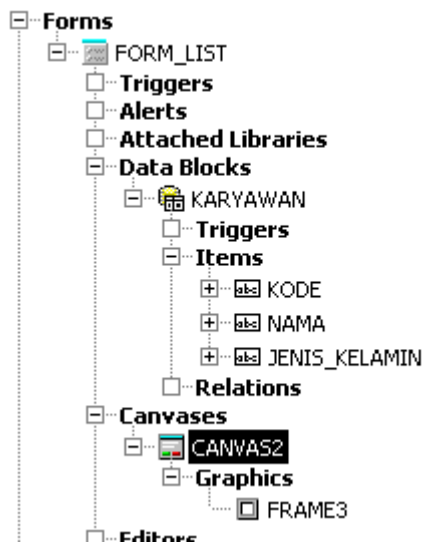

Dengan tampilan sebagai berikut:

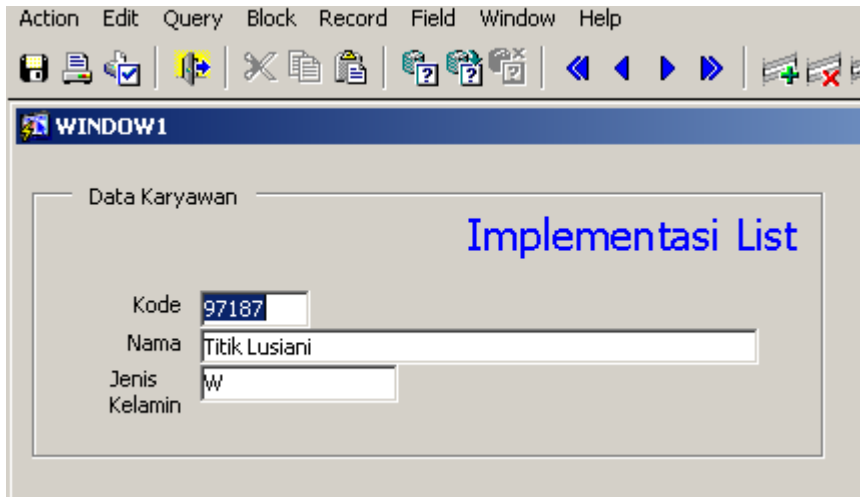

Kemudian update untuk list style nya menjadi sebagai berikut:

Item: JENIS_KELAMIN	
<b>General</b>	
Name	JENIS_KELAMIN
Item Type	List Item
Subclass Information	
Comments	
Help Book Topic	
<b>Functional</b>	
Enabled	Yes
Elements in List	
List Style	Poplist
Mapping of Other Values	
Implementation Class	

Perhatikan type dari List Style adalah sebagai berikut:

Poplist
<b>Poplist</b>
Tlist
Combo Box

Pilih salah satu dari type yang tersedia.

<b>Functional</b>	
◦ Enabled	Yes
◦ Elements in List	
◦ List Style	Poplist
◦ Mapping of Other Values	
◦ Implementation Class	
◦ Case Restriction	Mixed
◦ Popup Menu	<Null>

Kemudian update data pada Elements List sebagai berikut:  
List elements adalah data yang di list, sedangkan data yang disimpan adalah L.

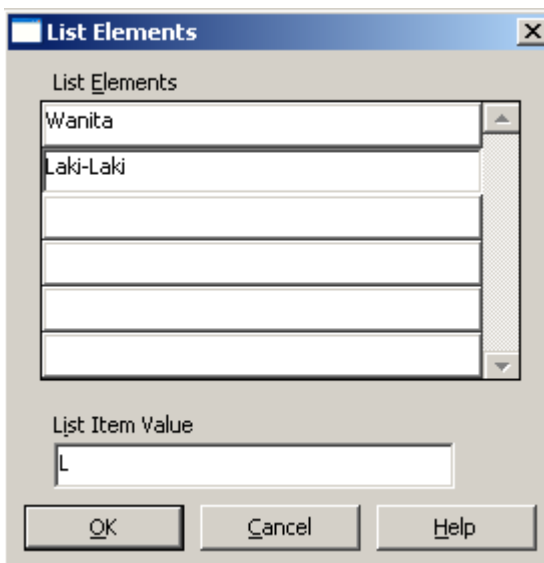

Hasil adalah sebagai berikut:

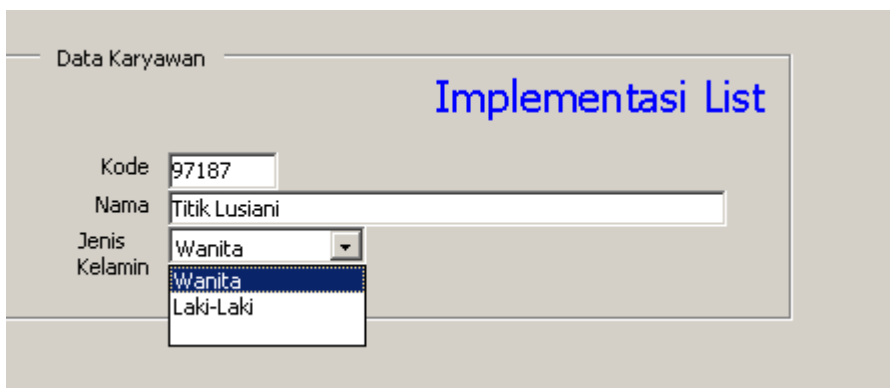

Sedangkan type dari list style adalah sebagai berikut:

1. Untuk PopList adalah sebagai berikut:

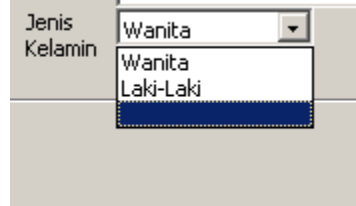

2. Untuk Tlist adalah sebagai berikut: (Jika di klik akan update datanya).

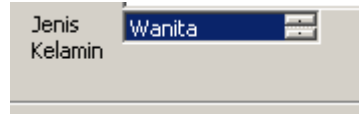

3. Untuk Combo Box adalah sebagai berikut:

